

Bestandsaufnahme im Rahmen der Richtlinie zur Förderung des Aufbaus von Hochgeschwindigkeitsnetzen im Freistaat Bayern (Breitbandrichtlinie – BbR).

**07.04.2015 | Gemeinde Kumhausen, Rathausplatz 1, 84036 Kumhausen**

Bestandsaufnahme / **2. Verfahren**

im Rahmen der Richtlinie zur Förderung des Aufbaus von Hochgeschwindigkeitsnetzen im Freistaat Bayern (Breitbandrichtlinie – BbR) vom 09.07.2014.

1. Die Gemeinde Kumhausen hat ein vorläufiges Erschließungsgebiet festgelegt.  
Das Erschließungsgebiet umfasst das gesamte Gemeindegebiet.
2. Die Ortsteile Götzdorf, Hachelstuhl mit Windten, Hoheneggkofen und Obergangkofen wurden im ersten Verfahren teilweise schon erschlossen.
3. Die derzeitige Ist-Versorgung vor der Markterkundung ist in folgender Tabelle und Karte dargestellt:





Die aktuelle Ist-Versorgung in dem vorläufigen Erschließungsgebiet sieht wie folgt aus:

Ist-Versorgung im vorläufigen Erschließungsgebiet: <b>Stand vor der Markterkundung</b>									
Download / Upload [Mbit/s]	<=15/1			16/1			>= 30/2		
	ja	nein	z.T.	ja	nein	z.T.	ja	nein	z.T.
Kumhausen Oberschönbach Kalteneck		X			X		X		
Götzdorf Hachelstuhl Windten Ober- gangkofen		X				X			X
Hoheneggkofen Preisenberg			X			X			X
Allkofen, Allmannsdorf, Altenbach, Berndorf, Dettenkofen, Eck an der Straß , Eichet , Eierkam, Gammel, Grammelkam ., Grillberg,. Hausberg, Herbersdorf, Hillersbach, Höhenberg, Kammer .,Kumberg,. Mantelkam, Narrenstetten, Niederkam, Oberdes- sing .,Oberfimbach,. Obergrub, Ober- höfen,. Rammelkam, Rastorf, Ried, Ried an der Straße, Roßberg, Seiten- berg, Siegerstetten, Stadel, Straßgrub, Unterdessing, Untergang- kofen, Untergrub, Unterhöfen, Urlasbühl, Vogen, Walpersdorf, Weihbüchl			X			X		X	

Bestandsaufnahme im Rahmen der Richtlinie zur Förderung des Aufbaus von Hochgeschwindigkeitsnetzen im Freistaat Bayern (Breitbandrichtlinie – BbR).  
**07.04.2015 | Gemeinde Kumhausen, Rathausplatz 1, 84036 Kumhausen**

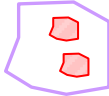
Nachfolgend Karte der Ist-Versorgung - Stand vor der Markterkundung

Legende für diese Karte

Gemeindegrenze		
Vorläufiges Erschließungsgebiet ohne Gebiete des 1. Verfahrens		
Bandbreiten im Down-/Upload [Mbit/s]	<= 15 / 1	
	16 / 1	
	>= 30 / 2	
Gebiet bereits im 1. Verfahren (BbR) erschlossen		

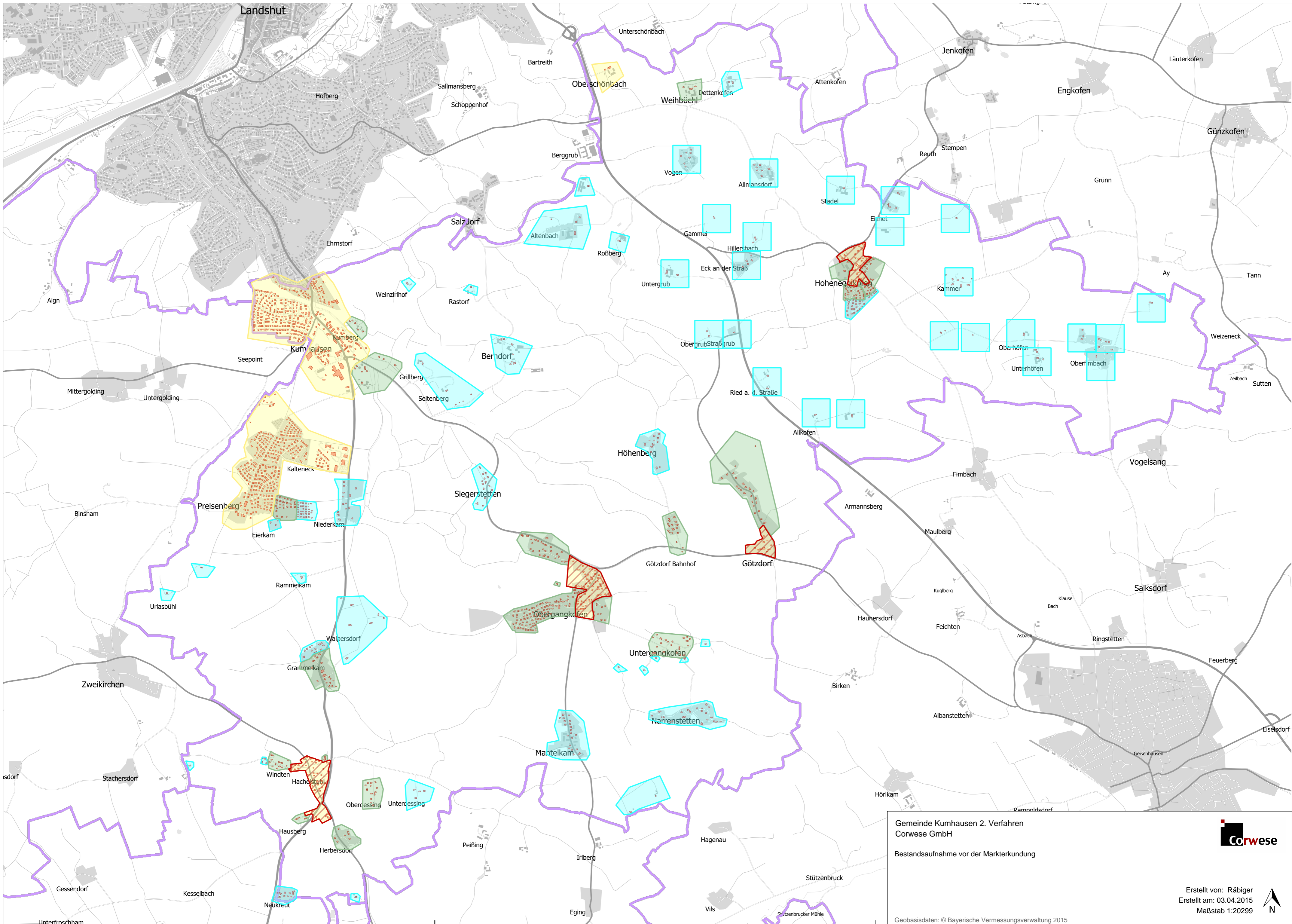

Gemeinde Kumhausen 2. Verfahren  
 Corwese GmbH  
 Bestandsaufnahme vor der Markterkundung



Erstellt von: Rübiger  
 Erstellt am: 03.04.2015  
 Maßstab 1:20299



Geobasisdaten: © Bayerische Vermessungsverwaltung 2015